

神崎市

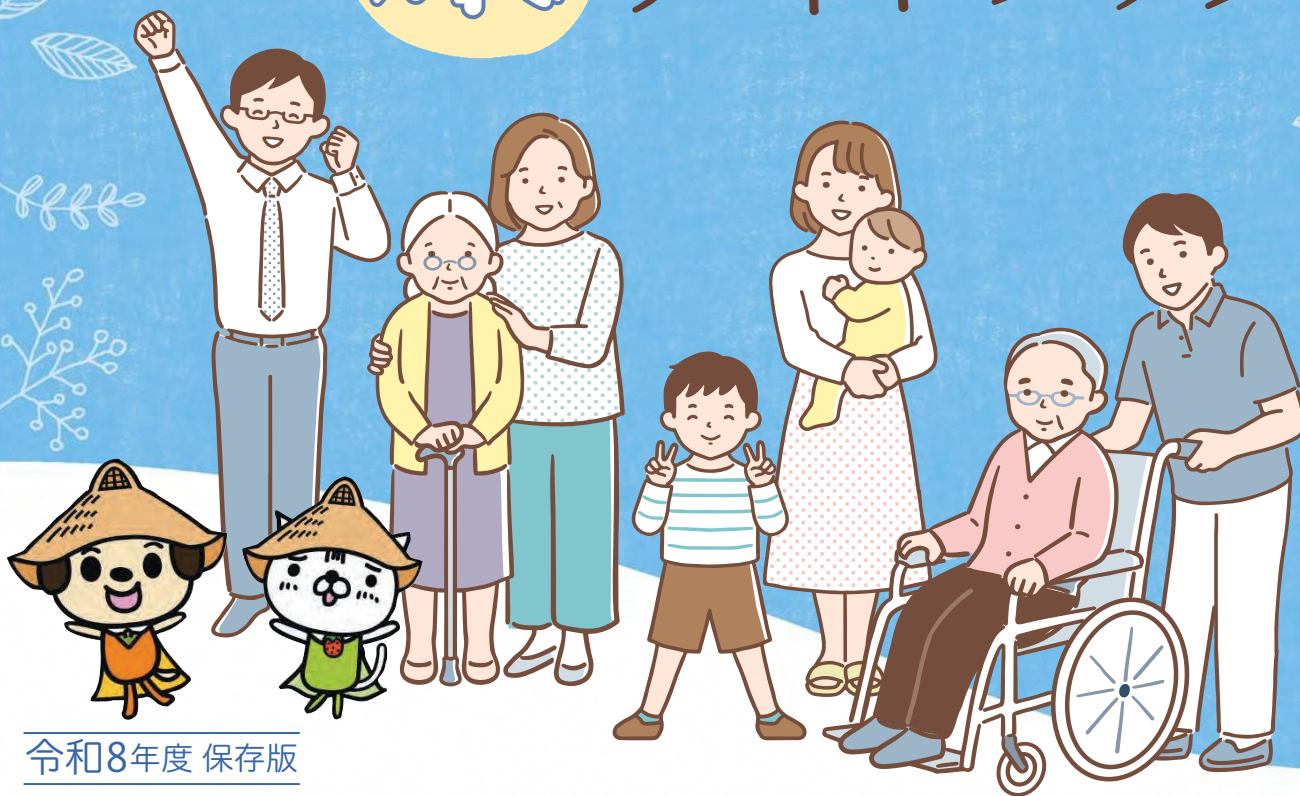

健康

ガイドブック



令和8年度 保存版

令和8年 4月1日 ▶▶ 令和9年 3月31日

令和8年度からWEB予約のみ通年予約可能になりました！

▶▶ 集団健(検)診(住民総合健診・レディース検診)の予約

▶▶ ・健(検)診の日程は **P6** へ

▶▶ ・予約方法は **P7** へ

神崎市では、健診等に関する情報をSNSでも随時お知らせしています。ぜひ下記QRコードからご登録をお願いします！

神崎市公式LINE



神崎市公式Instagram



神崎市公式X



問い合わせ先

▶▶ 神崎市役所 健康長寿課 健康増進係

〒842-8601 神崎市神崎町鶴3542番地1

TEL **0952-51-1234**

健診・検診

2

歯科健(検)診

16

高齢者の予防接種

18

その他健康の取り組み・
相談・連絡先一覧
20

いつでも！誰でも！どこからでも！

神崎市 健康ガイドブック



電子版案内



2026年6月より公開

電子版はこんなときに活用できます

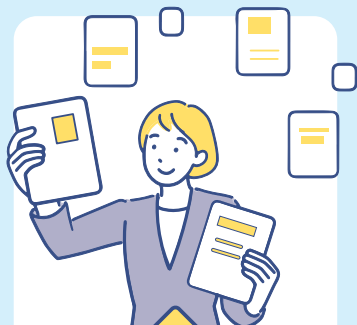

健診の種類について
知りたい



健診の予約先を
知りたい



子どもの健診について
知りたい



冊子が見つからない

ブックマークは
こちらから



もくじ

● 健診・検診 2

- 受けられる健診・検診チャート…………… 2
- 健診について…………… 3
- 検診・検査について…………… 4
- 集団健(検)診の日程・予約期間…………… 6
- 集団健(検)診の予約方法…………… 7
- 集団健(検)診の注意事項…………… 8
- 個別健診 実施医療機関で受診…………… 9
- 毎日健診…………… 11
- 保健指導について…………… 12
- ～「特定健診」と
- 「健康アップセミナー」について～…………… 14
- 早期発見のためのがん検診…………… 15

● 歯科健(検)診 16

- 歯周病検診…………… 16
- 76歳歯科健診 ～歯(し)あわせ健診～…………… 16
- 神崎市内歯科健(検)診実施
- 歯科医療機関一覧…………… 17

● 高齢者の予防接種 18

- 神崎市 高齢者の予防接種一覧表…………… 18
- 神崎市内高齢者の
- 予防接種実施医療機関一覧…………… 19

● その他健康の取り組み・相談・連絡先一覧 20

- こころの健康相談…………… 20
- こころの体温計…………… 20
- 「ゲートキーパー」を知っていますか？…………… 20

UD FONT 見やすく読みまちがえにくいユニバーサルデザインフォントを採用しています。



(以下は広告スペースです)



わか葉薬局

〒842-0001
神崎市神崎町神崎 318-1

TEL.0952-53-6100

FAX.0952-53-6101



受取りの
待ち時間
短縮に

感染症
対策に

**LINEで
処方せんが
送れます。**



STEP1

右上の QR をスマートフォンで読み込み
まずは友だち登録！

STEP2

【処方箋送信はこちらから！】より、
お気に入りの薬局→「この店舗に送信する」
をタップし、病院で受け取った処方せんを
送信します。

STEP3

薬局から出来上がりの連絡が届いたら、
お薬を取りに行きます。

健診・検診

健やかな毎日を送るために、あなたの受けられる健診・検診をチェックしましょう！

受けられる健診・検診チャート

●年齢…令和9年3月31日時点

20～39歳	40歳～受診当日74歳 加入している保険によって異なります		受診当日 75歳以上 (後期高齢者医療保険加入者)
	会社員・公務員・ 扶養家族の方	神崎市国民健康保険加入者	
若年健診 P3 集団健診または 毎日健診 で受けられます	特定健診 P3 勤務先が実施する 健診 で受けられます	特定健診 P3 集団健診、毎日健診 指定医療機関(個別健診) で受けられます	後期高齢者健診 P3 集団健診、毎日健診 指定医療機関(個別健診) で受けられます



▶ 社会保険加入のご本人様

市での健診では**がん検診のみ**受けられます。

▶ ご扶養者様

加入する健康保険の窓口へお問合せください。

※市の集団健診を受診する場合は、加入する保険者が発行する**特定健康診査受診券**をお持ちください。



市が実施する以下の検診も受けられます

- 子宮頸がん検診
- 肝炎ウイルス検査

詳細は **P4～11**

- がん検診(肺がん検診・結核健診/胃がん検診/大腸がん検診/前立腺がん検診/乳がん検診/子宮頸がん検診)
- 肝炎ウイルス検査
- 骨粗しょう症検診(40,45,50,55,60,65,70歳の女性)

詳細は **P4～11**

(以下は広告スペースです)

株式会社 三協 代表取締役 永 渕 基 浩
SANKYO

RICOH 特約販売店
文具事務用品 オフィス家具 OA機器 ギフト商品
地図作成 コピー機 印刷機 選挙関連用品

本 社
〒840-0023
佐賀県佐賀市本庄町大字袋289-8
TEL0952-27-8166(代表)
FAX0952-27-8167

神埼支店
〒842-0202
佐賀県神埼市脊振町鹿路1727
TEL0952-59-2400
FAX0952-59-2480

三協は、
佐賀パルナーズを
応援しています。

デイサービスあやべ
神崎市神埼町枝ケ里 292-10
☎0952-20-1414

綾部接骨院
☎0952-52-1848
神崎市神埼町本堀 3194

くらとみ眼科
メガネ&コンタクトレンズ あいコンタクト

受付時間	月	火	水	木	金	土	日・祝
8:00～12:30	○	○	○	○	○	9:00～12:30	休診
15:00～17:30	○	○	○	○	○	休診	休診

●白内障手術は火曜、水曜の13:00～15:00

神崎市神埼町田道ケ里2435-1
☎(0952)52-8841

健診について

健康診断は、生活習慣病を含む様々な病気を未然に防ぎ、早い段階で発見・治療するために実施されています。自覚しにくい体調の変化や疾患を見逃さないよう、定期的に受診することが大切です。

●年齢…令和9年3月31日時点

	若年健診	特定健診	後期高齢者医療健診
対象	20～39歳	40～受診当日74歳 (神埼市国民健康保険加入者)	受診当日75歳以上 (後期高齢者医療保険加入者)
費用	400円	1,000円	無料
検査項目	身体計測・尿検査・血圧測定・診察・血液検査	身体計測・尿検査・血圧測定・診察・血液検査・心電図	身体計測・尿検査・血圧測定・診察・血液検査
注意事項	<ul style="list-style-type: none"> ●健診前日の飲酒や当日の飲食は控えてください。 ●市民税非課税世帯、生活保護世帯に属する方は無料です。毎日健診で受診をされる場合は、事前に健康長寿課で手続きが必要です。 	<ul style="list-style-type: none"> ●健診前日の飲酒や当日の飲食は控えてください。 ●国保資格を喪失された場合は受診できません。 ●重複受診や資格喪失後受診された方は、全額自己負担となる場合がありますのでご注意ください。 	<ul style="list-style-type: none"> ●健診前日の飲酒や当日の飲食は控えてください。 ●重複受診で資格喪失後受診された方は、全額自己負担となる場合がありますのでご注意ください。

▶ KA.TA.L♡(かたろ〜)ポイントについて

市の健診やがん検診を受けたり、100歳体操への参加やご自身の健康づくりへの取り組みでポイントを集めて賞品が獲得できます！詳しくはQRコードから市ホームページをご確認ください。



▶ 幸せなごうキャンペーンについて

特定健診または後期高齢健診を受けられた方で、応募いただいた方の中から抽選でプレゼントが当たります！詳しくは、市民課 保険医療係(TEL 0952-37-0115)までお問い合わせください。

40歳以上の生活保護世帯に属する方へ

集団健診または毎日健診で健診を受けることができます。

- 検査項目：身体計測・尿検査・血圧測定・診察・血液検査 ●費用：無料
- 受診に必要なもの：生活保護証明 ※毎日健診で受診される場合は、健康長寿課で事前に手続きが必要です。

(以下は広告スペースです)

80周年を迎えました

外科、内科、胃腸内科
整形外科、肛門外科
呼吸器内科、内視鏡内科
消化器外科、消化器内科
リハビリテーション科、糖尿病内科

救急車 TEL119 救急告示病院

医療法人 啓仁会 **橋本病院**

診療時間	月	火	水	木	金	土
9:00~13:00	●	●	●	●	●	●
14:00~18:00	●	●	●	●	●	/

休日…日曜・祝日・土曜午後
*但し急患については受け付けます。
〒842-0013 神埼市神埼町本告牟田2994-1
(0952)52-2022

《関連施設》通所リハビリセンター和・居宅支援事業所なごみ

日本産業規格認証取得工場(認証番号 TC0808095)
大協コンクリート株式会社

本社

〒830-0072 福岡県久留米市安武町安武本3106
TEL(0942)26-2764(代) FAX(0942)26-3281
E-mail:a1564@mx7.tiki.ne.jp

神埼工場

〒842-0121 佐賀県神埼市神埼町志波屋1956
TEL(0952)52-9763 FAX(0952)52-5394
E-mail:daikyo@mx7.tiki.ne.jp

http://daikyo-con.jp

建設業

株式会社 松本組

佐賀県神埼市脊振町広滝 1186-1
TEL:0952-59-2235
FAX:0952-59-2240
E-mail:hidesi-m@po.saganet.ne.jp

地域の皆様
の為に!

ISO 9001:2015
認証取得登録

検診・検査について

検診は特定の病気やリスクを持つ人の健康状態を詳しく調べ、病気の早期発見や治療が必要かどうかを判断することを目的としています。

		男女共通				
		肺がん検診	胃がん検診		大腸がん検診	肝炎ウイルス検査
対象年齢		40歳以上 (結核健診は 65歳以上に無料で追加)	40歳～79歳 ※75歳以上は要同意書	50歳代・ 60歳代の 偶数年齢	40歳以上	20歳以上 (過去に検査歴がない方)
検診内容		▶胸部レントゲン 検査	▶胃透視検査 (バリウム検査)	▶胃内視鏡検査	▶便潜血反応検査 (2日法)	▶血液検査 (HCV抗体・HBs抗原)
自己負担	住民総合健診 (集団健診)	500円	500円	—	500円	無料
	レディース検診 (集団検診)	—	—	—	500円	無料
	毎日健診	500円	500円	—	500円	無料
	個別検診	—	—	3,000円	500円	—

お役立ち情報

▶子宮頸がん検診無料クーポン

対象 令和8年度**30歳**になる方(平成8年4月1日～平成9年3月31日生) **有効期限** **令和9年2月28日**

- その他**
- ・対象の方には4月上旬に「クーポン券」を送付しています。
 - ・5月1日以降に神崎市へ転入された対象の方には、随時発送します。
- 早めに受診を希望される方は、健康長寿課へご連絡ください。



●年齢…令和9年3月31日時点

男性		女性			対象年齢
前立腺がん検診	子宮頸がん検診	乳がん検診		骨粗しょう症検診	
50歳以上	20歳以上	40歳以上		40歳・45歳・50歳・55歳・60歳・65歳・70歳	
▶血液検査 (PSA検査)	▶子宮頸部の視診・細胞診	▶マンモグラフィ検査 (一方向 50歳以上)	▶マンモグラフィ検査 (二方向 40歳代)	▶X線照射による腕の骨密度測定	検診内容
500円	500円	500円	1,000円	—	住民総合健診 (集団健診) レディース検診 (集団検診) 毎日健診 個別検診 自己負担
—	500円	500円	1,000円	500円	
500円	500円	500円	1,000円	—	
—	1,500円	1,000円	1,500円	—	

こちらチェック

▶がん検診が**無料**になる方

- 令和8年度40歳の方
- 生活保護世帯の方: 受診時に「生活保護証明」が必要です。
- 市民税非課税世帯の方: 毎日健診・個別検診で受診される場合は、事前に健康長寿課で手続きが必要です。

▶骨粗しょう症検診が**無料**になる方

- 生活保護世帯の方: 受診時に「生活保護証明」が必要です。
- 市民税非課税世帯の方

(以下は広告スペースです)

斫り工事一式・建造物解体・ダイヤモンド コア工事・アスベスト除去工事



翔建工業株式会社

佐賀県知事許可(般-7)第12324号
代表取締役 船津 翔一

本社 / 〒842-0051 佐賀県神埼市千代田町黒井 1377-3

TEL.0952-44-3538 FAX.0952-20-1233

兵庫事業所 / 〒849-0919 佐賀県佐賀市兵庫北 2丁目 23-10-2

TEL.0952-60-2583 FAX.0952-60-2584

info@shokenkougyou.com



集団健(検)診の日程・予約期間

集団健(検)診では、歯科相談、ベジチェック(野菜摂取量の測定)も実施します。

○予約不要 ●要予約

会場	実施日			受付時間	予約期間		特定・後期・若年・生保	肺がん	胃がん	前立腺がん	大腸がん	乳がん	子宮頸がん		骨粗しょう症	肝炎				
	月	日	曜日		WEB予約締切日	電話・窓口							実施	開始時間						
住民総合健診	脊振交流センター	6	29	月	8:30~10:30	6/18	6/16 ~ 6/18	○	○		○	○					○			
		30	火	8:30~10:30	○			○	●	○	○							○		
	神埼町保健センター (神埼市中央交流センター2階)	7	1	水	8:30~10:30			○	○		○	○							○	
		2	木	8:30~10:30	○			○		○	○								○	
		3	金	8:30~10:30	○			○		○	○								○	
		4	土	8:30~10:30	○			○	●	○	○								○	
		6	月	8:30~10:30	○			○		○	○								○	
		7	火	8:30~10:30	○			○	●	○	○								○	
	千代田町保健センター (入り口:はんぎーホール)	8	8	水	8:30~10:30			8/6	8/4 ~ 8/6	○	○		○	○						○
		20	木	8:30~10:30	○					○	●	○	○							○
		21	金	8:30~10:30	○					○	●	○	○							○
		22	土	8:30~10:30	○					○		○	○							○
	24	月	8:30~10:30	○	○				○	○								○		
	レディース検診【女性限定】	脊振交流センター	10	5	月			8:30~11:00	9/17	9/14 ~ 9/17				●	●	●	10:00		●	
6			火	8:30~11:00				●			●	●	10:00		●					
千代田町保健センター		7	水	8:30~11:00				●			●	●	10:00		●					
		8	木	8:30~11:00				●			●	●	10:00	●	●					
		9	金	16:30~19:00				●			●	●	16:30	●	●					
		10	土	8:30~11:00	●			●			●	●	10:00		●					
神埼町保健センター (神埼市中央交流センター2階)		27	火	8:30~11:00				●			●	●	10:00		●					
		28	水	8:30~11:00				●			●	●	10:00		●					
		29	木	16:30~19:00				●			●	●	16:30	●	●					
		30	金	8:30~11:00				●			●	●	10:00	●	●					
31	土	8:30~11:00	●			●	●	●	10:00		●									
住民総合健診	神埼町保健センター (神埼市中央交流センター2階)	11	13	金	8:30~10:30	11/6	11/4 ~ 11/6	●	●	●	●	●				●				
		R9.1	21	木	8:30~10:30	1/14	1/12 ~ 1/14	○	○		○	○	●	●	10:00	○				
	22	金	8:30~10:30	○	○			●	○	○					○					



託児 集団健(検)診中、お子さん(生後6か月児以上)をお預かりします。希望される場合は、健(検)診日の1週間前までに健康長寿課(TEL 51-1234)へ予約をお願いします。

集団健(検)診の予約方法 一部予約制

1 集団健(検)診の注意事項を確認 **P8**

2 会場・日程を選ぶ **P6**

3 予約項目・予約期間を確認 **P6** ●要予約、○予約不要

4 WEBまたは電話、窓口で予約

●WEB予約
(予約期間中24時間受付)



●電話または窓口
健康長寿課 健康増進係
(TEL 51-1234)
平日 8:30~17:15

5 受診する

【受診に必要なもの】

●特定健診・後期高齢者健診を受診される方

①受診券 ②受診票 ③マイナ保険証または資格確認書等 ④お薬手帳

●子宮頸がん検診・乳がん検診を受診される方

バスタオル1枚

6 健(検)結果を確認【原則郵送】

●受診後、約1か月後にご自宅へ健(検)診結果が届きます。

●要精密と判断された方は、必ず精密検査を受けましょう。(費用は全額自己負担です。)

●健診結果に基づき、市の保健師、管理栄養士がご連絡させていただく場合があります。

●令和8年度より健診結果説明会はなくなりました。健診結果説明をご希望の方は、個別に保健師または管理栄養士が説明させていただきますので、健康長寿課へ電話(TEL 51-1234)でご予約ください。



(以下は広告スペースです)

食生活が気になり始めたら、
さっと食前新習慣。

神埼
桑菱茶

佐賀県神崎市生まれの健康茶

神崎市産
和菓子業 和菱外皮
100%使用

〒842-0015 神崎市神埼町尾崎3760番地
TEL.0952-65-1811
FAX.0952-65-3635 <https://mandmc.base.shop/>
株式会社 神埼 M&M コーポレーション

集団健(検)診の注意事項

健診・検診

歯科健(検)診

高齢者の予防接種

その他健康の取り組み
相談・連絡先一覧

<p>肺がん検診 (胸部レントゲン検査)</p>	<p>【受診できない方】</p> <ul style="list-style-type: none"> ●呼吸器疾患で受診中の方 ●6か月以内に血痰のあった方は、医療機関での受診をお願いします。
<p>胃がん検診 (胃透視(バリウム)検査)</p>	<p>【注意事項】</p> <ul style="list-style-type: none"> ●前日の午後10時から何も食べることができません。 ●朝7時までは、コップ1杯程度(150ml)の水は飲んでかまいません。 ●内服薬は朝7時までにコップ1杯程度(150ml)の水で内服してください。ただし、血糖降下剤(糖尿病薬)は内服してはいけません。複数の内服薬がある場合、事前に主治医にご相談ください。 ●当日のガムやタバコは避けてください。 <p>【受診ができない方】</p> <ul style="list-style-type: none"> ●75歳以上の方は基本的に医療機関での受診をお勧めします。 ●胃、食道、腸の手術をした方、胃の治療中の方 ●バリウム製剤に対して過敏症のある方、誤嚥を起こす可能性のある方 ●その他、問診により体調や検査に支障をきたす恐れがあると判断された方 ●前年度に神崎市が実施する胃内視鏡検査を受けた方 ●妊娠中または妊娠の可能性のある方
<p>大腸がん検診 (便潜血反応検査(2日法))</p>	<p>【注意事項】</p> <ul style="list-style-type: none"> ●痔疾患など出血傾向がある方は、結果が陽性になる可能性があります。 ●検査容器は当日お渡しし、後日指定の回収場所に提出していただきます。
<p>前立腺がん検診 (血液検査(PSA検査))</p>	<p>【受診できない方】</p> <ul style="list-style-type: none"> ●前立腺の治療中、経過観察中の方
<p>乳がん検診 (マンモグラフィ検査)</p>	<p>【受診できない方】</p> <ul style="list-style-type: none"> ●乳腺疾患で受診している方 ●ペースメーカーを挿入している方 ●授乳中の方、授乳をやめて間もない方 ●豊胸手術を受けている方 ●シャント(管)を留置している方 ●妊娠中または妊娠の可能性のある方
<p>子宮頸がん検診 (子宮頸部の視診・細胞診)</p>	<p>【受診できない方】</p> <ul style="list-style-type: none"> ●子宮全摘手術を受けた方、治療中、経過観察中の方 ●妊娠中または妊娠の可能性のある方 ●生理中の方
<p>骨粗しょう症検診 (X線照射による腕の骨密度測定)</p>	<p>【受診できない方】</p> <ul style="list-style-type: none"> ●妊娠中または妊娠の可能性のある方 ●骨粗しょう症で病院を受診している方

個別健診 実施医療機関で受診 要予約

特定健診・後期高齢者健診

佐賀県内の実施医療機関で受診可能です。

実施期間 令和8年4月1日～令和9年3月31日まで(後期高齢者健診は令和9年2月28日まで)

持参物 マイナ保険証や資格確認書等 受診券 お薬手帳(お持ちの方)
 受診票 自己負担金(特定健診のみ 1,000円)

! 資格喪失後や重複受診は、自己負担が発生しますのでご注意ください。

医療機関名	電話番号(0952)	所在地
おおつば内科医院	52-3130	神埼町本堀3199番地1
神埼クリニック ※かかりつけの方のみ	53-1818	神埼町田道ヶ里2396番地
神崎市国民健康保険脊振診療所	59-2321	脊振町広滝555番地1
神埼病院	52-3145	神埼町鶴3194番地3
栗並医院	52-2977	神埼町枝ヶ里76番地1
古賀内科	44-2311	千代田町境原282番地2
しらいし内科	52-3848	神埼町城原1256番地1
中尾胃腸科医院	52-3295	神埼町田道ヶ里2284番地1
中下医院	44-2488	千代田町餘江128番地
橋本病院	52-2022	神埼町本告牟田2994番地1
福嶋内科医院	44-2141	千代田町境原2496番地3
南医院	44-2777	千代田町直鳥808番地1
和田医院(神埼町)	52-2021	神埼町神埼293番地
和田医院(千代田町)	44-2046	千代田町嘉納1319番地18



(以下は広告スペースです)

和田医院

内科
小児科

診療時間	月	火	水	木	金	土	日
9:00~12:00	●	●	●	●	●	●	/
14:00~18:00	●	●	●	/	●	/	/

休診日：木曜午後・土曜午後・日・祝

神崎市千代田町嘉納1319-18

TEL 0952-44-2046

個別健診 実施医療機関で受診 要予約

子宮頸がん検診・乳がん検診

実施期間 令和8年4月1日～令和9年3月31日まで

受診方法 実施医療機関へ直接お申込みください。

持参物 マイナ保険証や資格確認書等、自己負担金



▲子宮頸がん検診
佐賀県内実施医療機関
【QRコード】



▲乳がん検診
佐賀県内実施医療機関
【QRコード】

胃がん検診 胃内視鏡検査 50歳・52歳・54歳・56歳・58歳・60歳・62歳・64歳・66歳・68歳

4月上旬頃、対象となる方へハガキを送付しています。
令和8年度に市で胃のバリウム検査を受診される方は対象外です。

実施期間 令和8年4月1日～令和9年3月31日まで

受診方法 実施医療機関へ直接お申込みください。

持参物 マイナ保険証や資格確認書等、自己負担金(3,000円)、お知らせのハガキ



▲胃内視鏡検査
佐賀県内実施医療機関
【QRコード】

神埼市内胃内視鏡検査実施医療機関 ※最新の佐賀県内実施医療機関は、QRコードからご確認ください。

医療機関名	電話番号(0952)	所在地
和田医院(神埼町)	52-2021	神埼町神埼293番地
中尾胃腸科医院	52-3295	神埼町田道ケ里2284番地1
神埼クリニック	53-1818	神埼町田道ケ里2396番地
神埼病院	52-3145	神埼町田道ケ里2216番地1
古賀内科	44-2311	千代田町境原282番地2
橋本病院	52-2022	神埼町本告牟田2994番地1
中下医院	44-2488	千代田町餘江128番地

! 令和8年度に市の胃内視鏡検査を受診された場合、令和9年度に市が実施する胃のバリウム検査の対象外となります。

(以下は広告スペースです)

医療法人 神埼クリニック
KANZAKI CLINIC

中山昌之 日本内科学会 総合内科専門医
日本消化器病学会 消化器病専門医
日本消化器内視鏡学会 消化器内視鏡専門医

診療科目
・内科
・消化器内科

診療時間	月	火	水	木	金	土
9:00~13:00	●	●	●	●	●	●
15:00~18:00	●	●	●	●	●	／

休診日：土曜午後・日曜・祝日

☎0952-53-1818

神埼市神埼町 田道ケ里 2396

HPはこちら



大腸がんのみ受診したい方へ 神埼市役所 健康長寿課窓口をご利用ください。

神埼市役所 1階 健康長寿課窓口にて、容器を配布していません。(平日 8:30~17:15)

大腸がん検診の容器を自宅へ持ち帰り、採取後、健康長寿課へ提出していただきます。

※容器の受取は令和9年3月12日まで

持参物 自己負担金(500円)

毎日健診 要予約

検診項目 健診(特定健診・後期高齢者健診・若年健診・健康診査) 肝炎ウイルス検査
がん検診(肺がん・大腸がん・胃がん(バリウム検査)・前立腺がん・乳がん・子宮頸がん)

実施期間 令和8年4月1日～令和9年3月31日まで ※基本平日のみ
(後期高齢者健診は令和9年2月28日まで)
※下記では土日に受診可能

実施場所/予約先

佐賀県健康づくり財団 佐賀県健診・検査センター
(住所)佐賀市水ヶ江1丁目12-10

TEL 0952-37-3314

(受付時間 8:30～17:00まで 平日のみ)お盆・年末年始除く

レ = 女性限定

【会場案内図】

年	月	日
R8	5	16(土)、31(日)
	6	14(日)
	7	4(土)、25(土)レ
	8	1(土)、30(日)レ
	9	13(日)
	10	3(土)、25(日)
R9	11	7(土)、15(日)、28(土)レ
	12	6(日)、19(土)
	1	17(日)、24(日)レ、30(土)
	2	6(土)、14(日)、27(土)
	3	7(日)、14(日)



Q.毎日健診とは?

- 平日は毎日実施しているので、ご都合に合わせて受診することができます。
- 完全予約制のため、待ち時間が少ないです。
- 神埼市の住民総合健診とレディース検診の健(検)診項目を同時に受けることができます。(骨粗しょう症検診を除く)
- 神埼市が実施する各種健(検)診を市の集団健(検)診と同じ金額で受診することができます。

(以下は広告スペースです)



医療法人社団 啓祐会
神埼病院

診療科目

- 外科 内科
- 整形外科 脳神経外科
- リハビリテーション科
- 皮膚科 麻酔科 (橋本峰一)

診療時間 月火水木金土日祝

9:00～13:00 ●●●●●● /

14:00～18:00 ●●●●●● /

休診日

日曜、祝日、土曜午後、年末年始、お盆

神埼市神埼町鶴 3194-3
https://kanzakihp.jp/
TEL.0952-52-3145

デイケア (通所リハビリテーション)



日帰りのリハビリテーション、入浴、食事、レクリエーションなどを提供します。見学やサービスについての【直通】お問い合わせは

TEL.0952-52-0240

-愛夢かんざき- デイサービス



3F 介護付き有料老人ホーム 30床 (個室)
(利用対象者:要支援2、要介護1～5)

2F 住宅型有料老人ホーム 30床 (個室)
(利用対象者:要介護1～5)

1F デイサービス

神埼市神埼町田道ケ里 2220-1
TEL.0952-55-7711

リハビリテーション

送迎

入浴

レクリエーション

健康チェック

食事

保健指導について

特定保健指導の対象者は

生活習慣改善サポートを
無料で
受けることができます。



①日常生活についてのお話を伺います

集団健診では健診当日に初回の面談を行うため、以降は電話またはメールでの連絡も可能です。

基本的に当日お話した保健師や
管理栄養士が最後まで
サポートいたします。



②健診結果を分かりやすく説明します

健診から約1か月後に健診結果がご自宅に届きます。
届いた結果を見ながら、よかったところ、
改善したほうがよいところについて
説明させていただきます。

集団健診を受けられた方は
事前に生活習慣についてお話を
しているため、より個別性の高い
アドバイスが可能です。



③訪問や電話、メール、手紙で 定期的にサポートいたします。

3か月ごとを目安に、訪問やお電話で状況確認や
アドバイスをさせていただきます。

それ以外でも困ったこと、気になることが
あれば、いつでも担当者が
ご相談に応じます！



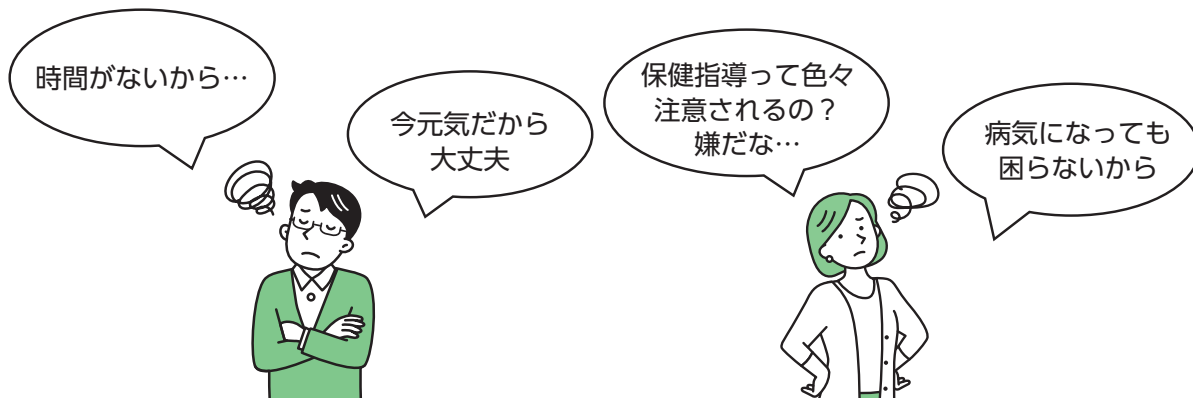

保健指導について、そのようにお考えではないですか？

- ◎日時は可能な限りご相談に応じます。
例) 日中は難しいから夕方や夜がいい等
- ◎初回以降は電話やメールでの支援も可能です。
- ◎ご希望があれば、各支所や勤務先などへの訪問も行います。
- ◎日常生活のなかで無理なく継続できる計画を一緒に考え、サポートいたします。
- ◎生活習慣病は自覚症状なく進行し、脳血管疾患や心疾患、腎疾患などを発症するリスクが高まります。早期に対策できれば、大変な思いをせずに健康状態を改善することが期待できます。

せっかく受けた健康診断の結果、そのままにするのはもったいないと思いませんか？
ぜひ健康づくりに活かし、生涯の健康に繋げていただくことが保健指導の目的です。



(以下は広告スペースです)

**あなたの元気を
取り戻すちからを
応援します**

創業
明治7年
皆様と共に

当店は健康に関するお悩みを、
お気軽にご相談いただける相談薬局です

健康・美・子宝・漢方相談
小林薬局

〒842-0001 佐賀県神崎市神崎町神崎 487
TEL 0952-52-2073 FAX 0952-52-3654
営業時間 9:00～19:00 (定休日 日曜日、1/1～4)

日本工業規格認証取得工場

背振生コン株式会社

〒842-0201
佐賀県神崎市脊振町広滝 3135-1
TEL(0952)59-2331
FAX(0952)59-2332

土木・建築・舗装・下水道
産業廃棄物収集運搬業・アパート

(有)宮地組

佐賀県知事許可(般-4)第713号
神崎市神崎町横武2214番地2
TEL (0952) **52-3644**
Email: miyachi-gumi@isis.ocn.ne.jp

小さな工事から大きな工事まで
ご相談ください!

～「特定健診」と「健康アップセミナー」について～

健診・検診

そもそも“特定健診”ってなに？

生活習慣病を未然に防ぎ、命にかかわる病気のリスクを減らすことができる年に1度の大切な健康診断です。

グラフ リスクの数による重病発症の危険度 ※心臓病(冠動脈疾患)の場合

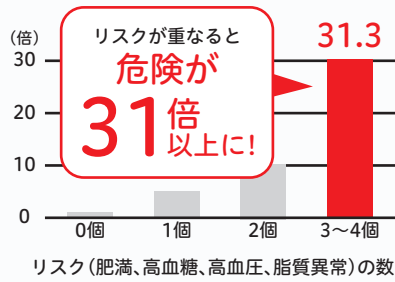

生活習慣病を未然に防ごう

生活習慣病は自覚症状が現れにくく、知らず知らずのうちに進行し、放っておくと、**脳血管疾患や心疾患など命に関わる病気**を引き起こします。毎年受診することで、生活習慣を見直すきっかけになりリスクを減らすことができます。



歯科健(検)診

高齢者の予防接種

その他健康の取り組み
相談・連絡先一覧

メタボ改善健康アップセミナー

神崎市は病気の発症予防のためメタボに着目したメタボ改善健康アップセミナーを実施しています。



こんなサポートをしています

メタボ改善健康アップセミナーの様子



①体組成・動脈硬化度測定 ②運動 ③バランス食 ④ごはんの量 ⑤講話

専門的知識を持った
保健師・管理栄養士
がサポートします！

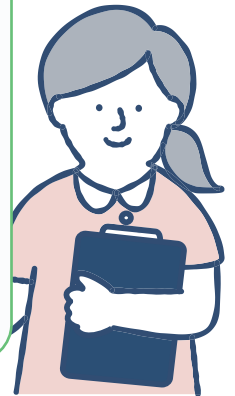

早期発見のためのがん検診

「がん」と診断される確率

- 日本人の2人に1人はがんと診断されています。
- 生涯でがんに罹患する確率は、
男性 63.3% 女性 50.8% です。

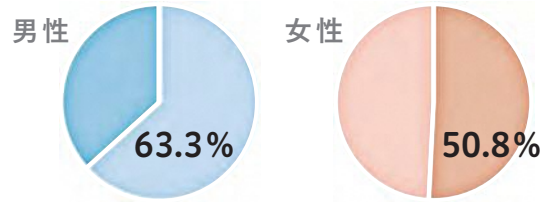

【出典】国立がん研究センターがん情報サービス 累積がん罹患リスク（2021年データに基づく）

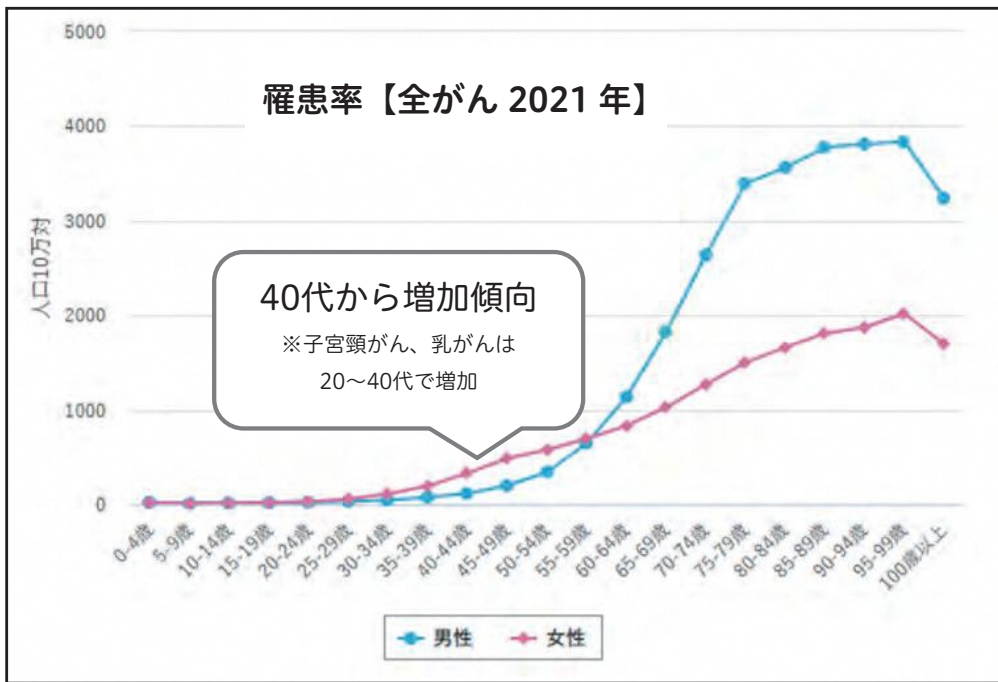

【出典】国立がん研究センターがん情報サービスがん種別統計情報（2021年データに基づく）

「がん」の早期発見を

「がん」が発見できる1cmの大きさになるまでには、10年~30年かかりますが、1cmから2cmになるにはたったの1~2年しかかかりません。

早期がんと言われる2cm程度までは、ほとんど自覚症状がありません。



早期がんの発見のために定期的な受診が重要です！

歯科健(検)診

歯周病検診 **要予約**

問 神崎市役所 健康長寿課 TEL 0952-51-1234

歯周病は、歯のみならず全身の健康に大きな影響を与える存在と言われており、糖尿病の悪化、動脈硬化や脳梗塞、心筋梗塞、肺炎などのリスクを高めることが分かっています。

歯周病の予防や早期発見のためには、定期的に歯科検診を受けることが大切です。この機会にぜひ受診しましょう。

対象

年度末年齢が20歳、30歳、40歳、50歳、60歳、70歳の人
20歳：平成18年4月1日～平成19年3月31日
30歳：平成8年4月1日～平成9年3月31日
40歳：昭和61年4月1日～昭和62年3月31日
50歳：昭和51年4月1日～昭和52年3月31日
60歳：昭和41年4月1日～昭和42年3月31日
70歳：昭和31年4月1日～昭和32年3月31日

検査内容

- 歯周病に関連する自覚症状の有無等の問診
- 歯及び歯周組織等口腔内の検査
- ブラッシング指導

自己負担

無料

期間

令和8年6月1日(月)～令和9年2月27日(土)

持ち物

受診券、本人確認書類(マイナ保険証や資格確認書など)

注意事項

- 対象者には受診券を配布します。受診時に必ず持参してください。
- 予約が必要です。希望する医療機関に直接予約してください。

76歳 歯科健診 ～歯(し)あわせ健診～ **要予約**

問 佐賀県後期高齢者医療広域連合 TEL 0952-64-8476

対象者 令和8年度に**76歳**になる方 ※対象者には、受診券が届きます。

費用 **無料**

期間 令和8年4月1日～令和9年3月31日(※ただし、医療機関の休診日は除きます。)

神埼市内歯科健(検)診実施歯科医療機関一覧

医療機関名	電話番号 (0952)	所在地	診療曜日	診療時間	休日
栗並医院(歯科)	52-2977	神埼町枝ケ里76-1	月火木金	9:00~12:30 14:00~18:00	水曜 日曜
			土	9:00~12:30	祝日
古賀歯科医院	52-1647	神埼町田道ケ里2268番地8	月火木金	9:00~13:00 14:30~18:30	日曜 祝日
			水・土	9:00~13:00	
こばやし歯科医院	55-6030	神埼町鶴1623番地4	月火水木金	9:00~13:00 14:30~18:30	日曜 祝日
			土	9:00~13:00	
しばた歯科医院	55-9118	神埼町鶴931番地1	月火水金	9:30~12:30 14:00~18:00	木曜 日曜
			土	9:30~12:30	祝日
泉福歯科医院	52-2839	神埼町田道ケ里2240番地1	月火水金	9:00~13:00 14:30~18:00	日曜 祝日
			木土	9:00~13:00	
なかはら歯科医院	53-1849	神埼町城原1256番地1	月火水金土	9:30~12:30 14:00~18:30	木曜 日曜 祝日
永原歯科医院	52-2970	神埼町神埼590番地	月火水木金	9:00~12:00 14:00~18:00	日曜 祝日
			土	9:00~12:00	
船津歯科医院	52-1391	神埼町本堀3181番地1	月火水木金	9:00~12:30 14:00~18:30	日曜 祝日
			土	9:00~12:30 14:00~16:30	
江頭歯科医院	44-5523	千代田町下西776番地6	月火水金	9:00~12:30 14:00~18:30	木曜 日曜 祝日
			土	9:00~12:30	
大櫛歯科矯正歯科医院	44-5475	千代田町姉2番地1	月火水木金	9:00~12:30 14:00~18:00	日曜 祝日
			土	9:00~13:00	
佐賀さくら歯科親子 歯科クリニック	97-6438	千代田町境原2635番地2	月火水金土	9:30~18:00	木曜 日曜 祝日
			※昼休み時間帯の診療および祝日がある週の木曜診察については、予約時にお問い合わせください。		
中村歯科医院	44-2992	千代田町餘江1489番地3	月火水木金	9:00~13:00 14:00~18:00	日曜 祝日
			土	9:00~13:00	
中山歯科医院	44-4147	千代田町詫田82番地1	月火水金土	9:00~12:30 14:00~18:30	木曜 日曜 祝日
神埼市国民健康保険 脊振診療所	59-2321	脊振町広滝555番地1	月火水木金	8:30~12:00 13:30~17:45	土曜 日曜 祝日

高齢者の予防接種

神崎市 高齢者の予防接種一覧表

問 健康長寿課 健康増進係 TEL 0952-51-1234

	インフルエンザ ワクチン	新型コロナウイルス ワクチン	肺炎球菌 ワクチン	带状疱疹 ワクチン
実施期間	令和8年10月1日～ 令和9年1月31日	令和8年10月1日～ 令和9年3月31日	令和8年4月1日～ 令和9年3月31日	令和8年4月1日～ 令和9年3月31日
	※医療機関の診療日のみ			
対象者	接種日当日神崎市に住民票があり、次の①②に該当する方			接種日当日神崎市に住民票があり、 次の①②③に該当する方
	①65歳以上の方			①65歳以上の方
	②60～64歳で心臓、腎臓または呼吸器の機能に障害があり、身の回りの生活が極度に制限される方、ヒト免疫不全ウイルス(HIV)による免疫の機能に障害があり、日常生活がほとんど不可能な方			②60～64歳でヒト免疫不全ウイルス(HIV)による免疫の機能に障害があり、日常生活がほとんど不可能な方 ③今年度内に70、75、80、85、90、95、100歳となる方
	※医療機関窓口にて手帳の提示が必要です。			
接種回数	1回			生ワクチン:1回 組換えワクチン:2回
自己負担	1,200円	4,500円	3,300円	生ワクチン:2,500円 組換えワクチン:6,000円/回(2回で12,000円)
	※医療機関の窓口でお支払いください。			
	※生活保護世帯の方は、市役所福祉課または各支所総合窓口課で発行する証明書を、医療機関へ提出されると自己負担が無料になります。			

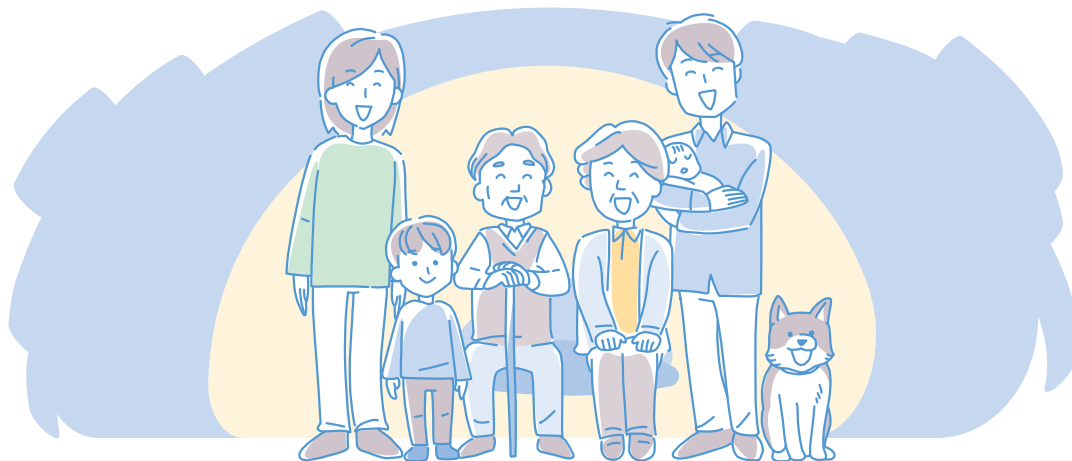

神崎市内高齢者の予防接種実施医療機関一覧

●:実施・要予約 ○:実施・予約不要 ※令和8年3月30日現在

医療機関名	電話番号 (0952)	所在地	高齢者の予防接種			
			肺炎球菌	带状疱疹	インフルエンザ	コロナ
おおつぼ内科医院	52-3130	神崎町本堀3199番地1	●	●	●	●
神崎クリニック	53-1818	神崎町田道ヶ里2396番地	●	●	●	●
神崎市国民健康保険 脊振診療所	59-2321	脊振町広滝555番地1	●	●	○	●
神崎病院	52-3145	神崎町鶴3194番地3	●	●	●	●
栗並医院	52-2977	神崎町枝ヶ里76番地1	●	●	○	●
古賀内科	44-2311	千代田町境原282番地2	●	●	●	●
ごんどう耳鼻咽喉科	55-7001	神崎町田道ヶ里2226番地1			●	●
しらいし内科	52-3848	神崎町城原1256番地1	●	●	○	●
中尾胃腸科医院	52-3295	神崎町田道ヶ里2284番地1	●	●	○	●
なかしま整形外科 クリニック	51-1430	神崎町本堀2934番地25		●		
中下医院	44-2488	千代田町餘江128番地	●	●	●	●
橋本病院	52-2022	神崎町本告牟田2994番地1	●	●	○	●
福嶋内科医院	44-2141	千代田町境原2496番地3	●	●	●	
南医院	44-2777	千代田町直鳥808番地1	●	●	○	●
和田医院(神崎町)	52-2021	神崎町神崎293番地	●	●	○	●
和田医院(千代田町)	44-2046	千代田町嘉納1319番地18	●	●	●	●
和田記念病院	52-5521	神崎町尾崎3780番地	●	●	●	●

 インフルエンザワクチンと新型コロナウイルスワクチンは、10月1日から開始します。

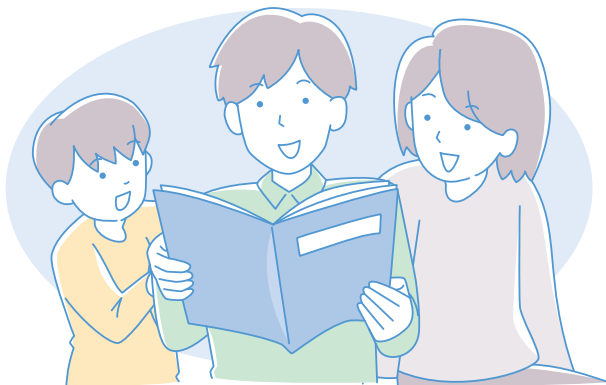

(以下は広告スペースです)



肥前国神崎御荘総鎮守

櫛田宮

- ・健康祈願
- ・安産祈願
- ・病氣平癒祈願

佐賀県神崎市神崎町神崎419番地1
 電話 **0952-52-3016**
 FAX
 メール kusidagu@mug.biglobe.ne.jp
 ホームページ <https://www.5b.biglobe.ne.jp/~kusidagu/>



健診・検診

歯科健(検)診

高齢者の予防接種

その他健康の取り組み
相談・連絡先一覧

その他健康の取り組み・相談・連絡先一覧

こころの健康相談 要予約

問 健康長寿課 健康増進係

TEL 0952-51-1234



心配事や不安なことはありませんか？
市では、臨床心理士による相談を行っています。
ひとりで悩まないで、誰かに相談してみましよう。プライバシーは厳守します。
日程は、下記QRコードを読み込んで確認してください。



「ゲートキーパー」を知っていますか？

問 健康長寿課 健康増進係

TEL 0952-51-1234

「ゲートキーパー」とは、悩んでいる人に気づき、声をかけ、話を聞いて、必要な支援につなげ、見守る人のことです。
神崎市では一人でも多くの方がゲートキーパーになれるよう5名以上の団体へ研修会を実施しています。
研修会のご希望は健康長寿課までご相談ください。



こころの体温計

問 健康長寿課 健康増進係

TEL 0952-51-1234

こころや身体の疲れを感じてはいませんか？
「こころの体温計」はパソコンや携帯電話で簡単な質問に答えるだけで、気軽にメンタルチェックができるシステムです。
こころの健康状態をチェックしてみませんか？



〈以下は広告スペースです〉

HEALTHY & BEAUTY
イト薬局



神埼店

(0952) 53-2080



日の隈店

(0952) 52-6493



駅北店

(0952) 97-8860

イト薬局ホームページ <https://eito888.jp/>

イト薬局

検索

介護保険のことなら
お気軽にご相談下さい。

(施設入所から在宅介護サービスまで～相談無料)

佐賀整肢学園
かんざき清流苑

神崎市神埼町鶴2927-2

TEL 52-8890 FAX 52-9977

神崎市

健康ガイドブック

令和8年5月発行

発行

神崎市／株式会社サイネックス



神崎市HP



サイネックスHP

制作

株式会社サイネックス

〒543-0001 大阪府大阪市天王寺区上本町5-3-15
TEL.06-6766-3333(大代表)

広告販

株式会社サイネックス 西九州支店

〒840-0801 佐賀県佐賀市駅前中央1-4-8
TEL.0952-24-6550

※掲載している広告は、令和8年4月現在の情報です。



見やすく読みまちがえにくい
ユニバーサルデザインフォント
を採用しています。

無断で複写、転載することをご遠慮ください。

QRコードは株式会社デンソーウェブの登録商標です。

神崎市

健

康

ガイドブック