

情報版

試験

危険物取扱者試験

- 試験の種類 甲種・乙種・丙種
- 試験日 5月30日(日)
- 書面申請受付期間 4月5日(月)から16日(金)まで
- 電子申請については(財)消防試験研究センターのホームページをご覧ください。
- 受験願書常置場所 (財)消防試験研究センター 佐賀県支部
- ・県内各消防本部、各消防署
- 問い合わせ先 (財)消防試験研究センター 佐賀県支部 ☎22-5602

募集

神埼町土地改良区 軽作業員募集

- 業務内容 環境保全美化作業
- 募集人員 6人
- 応募資格 外での軽作業が主となりますので、心身共に健康の方で、普通自動車免許取得者
- 雇用期間 (6ヶ月間)
- 5月上旬から10月下旬まで
- 労働日数 15日/月
- 賃金日額 9,000円
- 応募方法 希望者は、ハローワークへ申し込みをし、ハローワークからの紹介状と履歴書(顔写真添付)を郵送または持参により提出してください。
- 受付期間 4月1日(木)から9日(金)まで
- 申込・問い合わせ先 神埼町土地改良区 (神埼市役所 農林水産課内) ☎37-0106

特定健診受診率向上対策員募集

- 業務内容 健診受診率向上勧奨業務 保健指導業務
- 募集人員 4人
- 応募資格 保健師か管理栄養士の資格をお持ちの方で、普通自動車免許取得者
- 雇用期間 (6ヶ月間)
- 5月上旬から10月下旬まで
- 賃金日額 9,000円
- 応募方法 希望者は、ハローワークへ申し込みをし、ハローワークからの紹介状と履歴書(顔写真添付)を郵送または持参により提出してください。
- 受付期間 4月5日(月)から23日(金)まで
- 申込・問い合わせ先 神埼市役所 市民課 ☎37-0115

安全管理員募集

- 放課後子ども教室推進事業 (ドリームパーク)で、子どもたちの安全確認や指導を行う安全管理員を募集します。
- 募集人数 4人
- 活動日時 水曜日 午後3時から5時半まで

活動場所

- 活動場所 神埼小・仁比山小・千代田中部小・千代田西部小
- 謝金 日額 1,500円
- 詳しくは、お問い合わせください。
- 問い合わせ先 神埼市教育委員会 社会教育課 ☎44-2731

国民健康保険運営委員募集

- 神埼市国民健康保険の運営などについて、審議いただく委員を募集します。
- 募集人員 5人
- 応募資格 市内在住で国民健康保険の被保険者の方
- ・年3回程度の運営協議会に出席できる方
- 任期 平成22年6月1日から平成24年5月31日まで
- 応募方法 応募用紙に必要事項を記入のうえ、提出してください。
- 応募用紙設置場所 神埼市役所 市民課
- ・各総合支所 市民福祉課
- ・市のホームページ
- 応募締切日 4月23日(金)
- 応募・問い合わせ先 神埼市役所 市民課 ☎37-0115

有料広告

スーパーマーケット

モリナガ 吉野ヶ里店

この度、吉野ヶ里町にオープンすることになりました、スーパーモリナガです。皆様のモリナガとして、地域密着、地元密着のスーパーを目指し、安心・安全で鮮度の高い商品を、毎日安くご提供していきたいと思っております。

★(テナント)★

- ダイソー
- 明治クリーニング
- コインランドリー
- 焼きたてパン「むーらんるーじゅ」
- 天下一鯛焼き

4月上旬 (予定) 吉野ヶ里モールオープン



モリナガ

株式会社

スーパーモリナガ

http://www.super-morinaga.co.jp/

吉野ヶ里店

●営業時間/午前9時30分~午後10時

お問い合わせは

TEL0952-97-8666

モリナガカード会員募集中

有料広告

有料広告

自衛官募集



| 募集種目 | 受験資格 | 受付期間 | 一次試験日 | 試験場 |
|---------|--|------------------|---------------------|----------------|
| 一般幹部候補生 | 平成23年4月1日現在、22歳以上26歳未満の方(大学院正規の課程を2年以上修め修士の学位を受けた方については、28歳未満の方) | 4月1日(木)~5月10日(月) | 5月15日(土) ・16日(日) | 佐賀商工会館 (予定) |
| 一般曹候補生 | 平成23年4月1日現在、18歳以上27歳未満の方 | | 5月22日(土) | 佐賀JA会館 (予定) |

4月19日(月)から23日(金)まで、鳥栖地域事務所で一般幹部候補生の募集説明会を行います。
◎問い合わせ先 佐賀地方協力本部 鳥栖地域事務所 ☎0942-83-4077

佐賀県スポレク祭参加者募集

佐賀県スポレク祭が県東部の市町を会場に開かれます。風薫る季節にさわやかな汗を流してみませんか。

- とき 5月23日(日)
- 種目(神崎市内開催)
 - ・ソフトバレーボール(神崎中央公園体育館)
 - ・「ターゲット・バードゴルフ」(日の隈公園グラウンド)
 - ・「3B体操」(次郎体育館)
 - ・「女子ソフトボール」(千代田グラウンド)
- ◆他の市町で開催される種目
 - ・グラウンドゴルフ、ゲートボール、壮年サッカー、ラージボール卓球、男女混合綱引、年齢別テニス、年齢別ソフトテニス、バウンドテニス、年齢別パドミントン、壮年ボウリング、マスターズ陸上競技、インディアカ、フオークダンス、トランポリン、ペタンク、オリエンテーリング、ハイキング、リズムダンス、ミニテニス、よさこい、ニューースポーツ体験
- 申込締切日 4月9日(金)
- 参加料 一人800円(傷害保険料含)
- ◎申込・問い合わせ先 神崎市教育委員会 社会教育課 (神崎中央公園体育館内) ☎5213750

佐賀中部広域連合 嘱託職員募集

○業務内容

介護保険法に基づく審査業務
介護保険法に基づく認定調査
募集人員 若干名(のうち、1人は育児休暇代替職員)

○雇用期間

平成22年5月1日から平成23年3月31日まで

○資格、免許等の条件

保健師の資格、普通自動車運転免許
保健師、看護師、准看護師、介護支援専門員、社会福祉士、介護福祉士のいずれかの資格

普通自動車運転免許
の業務は車での対象者訪問が可能でパソコンが実務レベルで使用できる方

○勤務形態
月々金 週35時間(時間外の勤務有り)

○報酬(月額)
190,000円
183,200円

○応募方法
次の書類を郵送または、持参してください。

・市販の履歴書(顔写真貼付)
・資格等証明(写し)

○応募締切日
4月16日(金) 必着

◎応募・問い合わせ先

佐賀中部広域連合 認定審査課
☎4011132

青年海外協力隊・シニア海外ボランティア募集

○募集期間

4月1日(木)から5月17日(月)まで

○体験談及び説明会

【青年海外協力隊】

○とき

4月11日(日) 午後2時から
4月21日(水) 午後7時から

【シニア海外ボランティア】

○とき

4月9日(金) 午後6時半から

いずれも会場はアバンセ

◎問い合わせ先

JICA九州 市民参加協力課
☎093167118349

協会けんぽの健康保険料率が変わります

平成22年4月納付分から佐賀県の健康保険料率が、8.25%から9.41%に変わります。

40歳から64歳までの方(介護保険2号被保険者)は、これに全国一律の介護保険料率(1.50%)が加わります。

◎問い合わせ先
全国健康保険協会 佐賀支部
☎27-0612

有料広告

司法書士 すえなが総合事務所

相続・売買・贈与・成年後見
多重債務・会社設立変更

その他気軽にご相談下さい(相談室あります)

営業時間: 午前8時~午後6時 ☎52-2079

(サビエより南に100m)

時間外についても、電話予約可

詳しい内容は、HP 末永博義 で 検索

国産無着色表推奨店

成富たみ店

一級技能士が
確かな技術を提供致します

量表の品質の見分け方
お教えます!

神埼町鶴 ☎52-2622

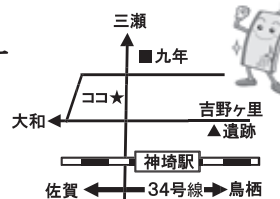

有料広告

ご案内

はり灸等施術券の交付

市では、70歳以上の方の心身の健康保持を目的に、はり灸等施術券を交付しています。

○交付枚数 年間18枚
(施術1回につき1,000円分を助成)

○交付場所

- ・神崎市役所 総合窓口、高齢障害課
- ・各総合支所 市民福祉課

手続きには「本人と確認できるもの(健康保険証など)」「印鑑」が必要です。

◎問い合わせ先

神崎市役所 高齢障害課
☎37-0111

福祉タクシー利用券の交付

市では、重度心身障害者(児)の生活圏の拡大と社会参加の促進を目的に福祉タクシー利用券を交付しています。

○対象者

次の各障害者手帳をお持ちの在宅の方(所得制限有)
ただし、自動車税(普通、軽自動車)の減免を受けられている方は助成対象外です。

- ・身体障害者手帳1級、2級
- ・療育手帳A
- ・精神障害者保健福祉手帳1級

・身体障害者手帳3級かつ療育手帳B
手続きには「印鑑」「障害者手帳」が必要です。

各総合支所 市民福祉課でも手続きができます。

◎問い合わせ先

神崎市役所 高齢障害課
☎37-0111

神崎歩こつ会会員募集

第1回目は、目達原駐屯地までの往復(約8km)を歩きます。事前申し込みは不要です。

○とき 4月6日(火)
午前10時から

○集合 神崎市中央公民館前
弁当、水筒をご持参ください。

○年会費 1,000円

年間計画表は、神崎市中央公民館、神崎中央公園体育館、神崎町保健センターに置いてあります。

◎問い合わせ先

成富 ☎52-8132

メール・マガジン会員募集

アバンセの情報をお知らせする「メールdeアバンセ」(月2回、10日、25日頃発信)では、アバンセ館長のメッセージをはじめ、男女共同参画センター、生涯学習センター、DV総合対策センターの情報を得ることが出来ます。ご希望の方は「メールマガ

ジン希望」とお書きの上、次のアドレスにメールで送信してください。送信されたアドレス宛に「メールdeアバンセ」をお届けします。

◎問い合わせ先
アバンセ ☎26-0011

メール yougai@avance.or.jp

相談

不動産無料相談会

○とき 4月6日(火)

午前10時から午後3時まで
○ところ
アイスクエアビル 鳥栖市役所

○内容
不動産の価格、取引、法律など

◎問い合わせ先
佐賀県不動産鑑定士協会
☎28-3777

無料法律相談会

○とき 5月7日(金)

午前10時から午後3時まで
○ところ アバンセ

○内容
金銭、土地、建物、交通事故、架空請求、振込詐欺、相続、夫婦関係、成年後見など

◎問い合わせ先
佐賀地方・家庭裁判所総務課

☎23-3161

サガン・ドリームパスポート

2010シーズン 好評発売中!

ドリームパスポートは、サガン鳥栖J2公式戦全ホームゲーム(4月以降、16試合)が観戦できる年間パスです。前売券より断然お得です!!
詳しくは、ホームページをご覧ください。



【ドリームパスポート】

| 席種 | 2010年新規 |
|---------|-------------|
| ドリームシート | ¥80,000 |
| サガンシート | ¥60,000 |
| プレミアA | 大人 ¥38,000 |
| | 小中高 ¥22,000 |
| プレミアB | 大人 ¥30,000 |
| | 小中高 ¥16,000 |
| レギュラー | 大人 ¥23,000 |
| | 小中高 ¥12,000 |
| サポーター | 大人 ¥16,000 |
| | 中高 ¥8,000 |
| ウイントクラブ | 小学生 ¥3,000 |

【ホームゲーム試合日程】

| と き | 対戦チーム |
|------------|-------------------|
| 4月10日(土) | 13:00 水戸ホーリーホック |
| 4月29日(木・祝) | 13:00 ロアッソ熊本 |
| 5月5日(水・祝) | 19:00 ファジアーノ岡山 |
| 5月15日(土) | 16:00 FC岐阜 |
| 5月29日(土) | 16:00 ギラヴァンツ北九州 |
| 6月12日(土) | 16:00 栃木SC |
| 7月25日(日) | 19:00 ザスパ草津 |
| 8月8日(日) | 19:00 ジェフユナイテッド千葉 |
| 8月22日(日) | 19:00 カターレ富山 |

○試合会場 ベストアメニティストジアム
※9月以降(7試合)のキックオフ時間は、7月下旬発表予定。

| | |
|-----------|------------|
| シーズン回数券 | 大人 ¥15,000 |
| *レギュラー11枚 | 小学生 ¥8,000 |

◎問い合わせ先
(株)サガン・ドリームス ☎0942-81-5290

神埼市中央公民館

土曜の夜のミュージックタイム

インフルエンザ蔓延防止等で中止にしていたミュージックタイムを再開します。

4月は、「管楽アンサンブル」で楽しんでいただきます。

[出演者から一言]

金管、木管、それぞれのアンサンブル演奏をお楽しみください。



親子で、ご家族で、また、お友達とお誘いあわせのうえ、ぜひご参加ください！（入場無料）

◎問い合わせ先 神埼市中央公民館 ☎ 53-2325

- と き 4月10日(土)
19:00 ~ 20:00
- と ころ 神埼市中央公民館
ロビー
- 内 容 管楽アンサンブル
 - ・世界に一つだけの花
 - ・となりのトトロ
 - ・ムーンリバー
 - ・動物の謝肉祭より「白鳥」他
- 出演者 めじろ組

◆◆◆図書館からのお知らせ◆◆◆

ホームページ(<http://library.city.kanzaki.saga.jp/>)

図書館のおはなし会

- と き 4月24日(土)
14:00 ~ 14:30
- と ころ 神埼市中央公民館
1階 和室
- 対 象 幼児から小学生



～子ども読書週間(4月23日から5月12日まで)～

| 名 称 | 開館時間 | 休館日 | 問い合わせ先 |
|------------------|--------------------|----------|---------------------|
| 神埼市立図書館 | 9:00 ～ 18:00 | 火曜日、祝日 | 神埼市立図書館 ☎53-2325 |
| 神埼市立図書館 千代田分館 | | 土、日曜日、祝日 | 千代田分館 ☎44-2731 |
| 神埼市立図書館 脊振分館 | | 日曜日、祝日 | 脊振分館 ☎59-2048 |

ほんとにおすすめな本

『ハナビ』

中居 真麻 著

宝島社

友達以上、恋人未満とは？これから大注目の作家です。「日本ラプストリー大賞」受賞作！



『みんな1ねんせい』

中谷 靖彦 絵

童心社

入学おめでとう！1ねんせいって、なにをするのかな？学校って楽しいよ。紙芝居です。



○自主サークルのおはなし会

| サークル名 | と き | | と ころ | 問い合わせ先 |
|-----------------|----------|---------------|------------------|----------------------|
| きら くら | 4月8日(木) | 10:30 ~ 11:00 | 神埼市立図書館 | 開 ☎090-7534-0310 |
| おはなしケムケム | 4月12日(月) | 11:00 ~ 11:30 | 神埼市立図書館 千代田分館 | 佐藤 ☎44-2925 |
| おはなし広場 りんごの木 | 4月17日(土) | 14:30 ~ 15:00 | 脊振2000年館 | 蔵戸 ☎59-2901 |
| マザーグース | 5月11日(火) | 10:30 ~ 11:00 | 神埼町保健センター | 石橋 ☎090-1197-8642 |



○読書会

| と き | | グループ名 | 書 名 | 著者名 | と ころ | 問い合わせ先 |
|-----|--------|-------|---------------|------|------------|-------------|
| 4月 | 6日(火) | 山王会 | ゲゲゲの女房 | 武良布枝 | 城原公民館 | 東島 ☎53-1047 |
| | 9日(金) | 若菜会 | 日本人のこころ 1 | 五木寛之 | J A 西郷支所 | 境 ☎52-9934 |
| | 16日(金) | 新樹会 | 血脈の火・流転の海 第3部 | 宮本 輝 | 神埼市中央公民館 | 杉山 ☎53-4664 |
| | 21日(水) | よしのこ会 | 沖で待つ | 絲山秋子 | 千代田町福祉センター | 古賀 ☎44-2849 |

文芸コーナー

川柳

〈あおば会〉

生きる意味考え過去をふりかえる

新聞紙きれいな花を抱きしめる

好きだから雨にでも行く花の宴

リズムよく動いてますと聴診器

まかせると気合を入れて風呂掃除

イライラが鳥の声消す忙がしさ

趣味仕事バランスのよいスケジュール

ありがとうと六年間のランドセル

ゲートボール老いのスポーツ楽しいね

俳句

〈零余子(むかご)句会〉

落の臺いつも二本早く立つ

山茶花に引き寄せられて歩み止め

春一番肩を寄せ合ふ子供達

梅咲きて紅梅咲きて空青し

似合うよ友の言葉の冬帽子

五色梅ちらつく雪にこごえそう

大人二人桜咲く日の話など

横田 昭三

〈ひしの実会〉

神水と崇めち口チ口寒の水

冬座敷数日おきの掃き掃除

十八の君を知りたる冬薔薇

早咲きの水仙匂う無縁墓地

野母崎の白き水仙海鳴りし

ひい孫の初着整え春を待つ

吉野ヶ里一〇キロ完走春隣り

音成 市次

短歌

〈千代田短歌会〉

しんしんと唯しんしんと雪は降る

音なる音をなべて封じて

かかえいるこの鬱^{ふさ}ともにしてむとて

髪すがすがと洗う寒の日

斑雪かぶりてさざんか赫あかと

一輪咲けり夕光の中

さしそそく光あまねき冬月に

気高く香る庭の臘梅

寒暖の変化はげしき山あいに

白梅ほんのり春を咲きをり

教室に作りしブローチ襟もとに

つけて出でゆく少しためらひ

石田 千津代

〈神埼短歌会〉

新しき風にはためく日の丸に

わが安らぎの残生おもふ

不動山の茶園に白き花みいづ

柔らにそそく初日に光りて

「脊振中」の短歌の学びは翠戀の

郷に芽ばへて紫浪師に続かむ

(脊振出身歌人 服巻紫浪)

春つづき老いわれ家にこもりあて

春の兆しを首長くして待つ

雪月に恵まれし命穩しけれ

一日ひと日の生きいとほしむ

友の住む脊振奥処は吹雪きあむ

窓辺に罪^とと乱舞する雪

風の子の寒さを知らぬ子どもらは

自転車乗りして雪の日遊ぶ

北山は今日も吹雪が見えわかず

あられまじりの風野にすさぶ

寒風に枝葉をおとし凜とたつ

冬樹のごとくわが歌あれや

同好の老人集い年を祝ぐ

足伸ばす人椅子にかける人

降る雪に形見のセーター袖通す

母の笑顔とぬくもりのなか

坂井 栄子

水車の里遊学館ギャラリー

※2階ギャラリーで作品展を希望される個人、団体を募集しています。希望される方は、使用日の10日前までに申込書を提出してください。

○1階東側ギャラリー

| とき | 内容 | 材料費・準備品 | 主催 |
|---|---|---|---------------------------|
| 4月 2日 (金) 10:00 ~ 12:00 | あなたの自慢をあなたの手で! 手芸教室 オリジナルコースに参加された方で未完成の作品がある方は、お持ちください!(オリジナルコースの方のみ参加可) | ・無料 ・パッチワークに必要な材料 | キルトハウス・ベアーズ・ポー 木村 純子 |
| 4月 14日 (水) 13:30 ~ 15:00 | 楽しい絵手紙を体験してみませんか? 楽しい絵手紙、始めてみませんか? 初心者の方、大歓迎です♪ | ・200円 (ハガキ代ほか) | 絵手紙サークル 根っこの会 原 寿巳子 山口 政子 |
| 4月 9日 (金) 10:00 ~ 12:00 4月 23日 (金) 10:00 ~ 12:00 | あなたの自慢をあなたの手で! 手芸教室 『オリジナルコース』 パターンの配色や製図をします。 お楽しみ小物作り (材料込) | ・1600円 (1回) ・裁縫道具一式 ・パッチワークに必要な材料 | キルトハウス・ベアーズ・ポー 木村 純子 |
| 4月 9日 (金) 13:30 ~ 15:30 4月 23日 (金) 13:30 ~ 15:30 | あなたの自慢をあなたの手で! 手芸教室 自由製作とお楽しみ小物作り (材料込) | ・800円 (1回) ・裁縫道具一式 ・パッチワークに必要な材料 | キルトハウス・ベアーズ・ポー 木村 純子 |

※4月18日(日)まで2階ギャラリーで、梅野秀和さんによる写真展「一本桜」が開催されています。九州各地の一本桜を主に、三春の滝桜、薄墨桜など日本各地の有名一本桜も展示されています。

☆開館時間 9:30 ~ 16:00
☆休館日 毎週火曜日

◎申込・問い合わせ先 水車の里遊学館 53-8884
神崎市役所 市長公室 37-0102



◆市史跡

「二子遺跡」

(昭和45年2月17日指定)

二子遺跡は、弥生時代の墓地で、八子集落北方の城原川右岸の河岸段丘上に位置します。遺跡は、昭和45年神埼清明高校(旧神埼農業高校)のミカン園造成の折、多数の甕棺墓と組み合わせた石棺墓が発見されました。

当時の記録によると、発掘調査により、箱式石棺墓十数基、甕棺墓が検出され、遺跡の一番上段にある石棺の内部には赤色顔料が残り、枕が作られ、人骨や鉄製と思われる矢じりらしい副葬品が出土したといわれています。また、箱式石棺の中には



小児用と考えられる小型の石棺墓もあり、県内でも珍しいものでした。
現在、この地点には、箱式石棺墓3基と西方300cmから出土した甕棺墓1基を移設して復元し展示してあります。
現在ではこのような墓地は珍しくありませんが、40年前の当時としては画期的な発見で、史跡として指定されました。

イノシシの緊急一斉捕獲

佐賀県では4月から5月にかけてイノシシの緊急一斉捕獲事業が行われます。

万が一の事故を防止するため、ハイキングなどで野山に入られるときは、目立つ服装やラジオなどを流すようにして、人が居ることが分かるような対策を心がけてください。

昨年は猟友会のご協力により一斉捕獲で28頭、年間212頭が市内で駆除されました。

猟友会の方々は、市内の農作物や生活被害防止のため日夜努力されています。ご理解とご協力をお願いします。

◎問い合わせ先

佐賀県 生産者支援課

☎ 24-7113

神埼市役所 農林水産課

☎ 37-0106

【くらしの安全安心情報】

クレジットは借金 リボ払いに注意!

クレジットカードのリボ払いに関する相談が増加しています。
＜問題点＞

- ・リボ払いは、年13%～15%の手数料がかかります。定額リボ払いは、借入金が増えても毎月の返済額が変わらないため、借金しているという意識が薄れ、多重債務に陥る危険があります。
- ・借入金が増えると返済期間が長くなり、利息の負担が激増します。

ココがポイント

クレジット代金は、あくまで後払いの借金です。

リボ払いは、利用しないようにして、現金払い、もしくは手数料がかからない方法で支払しましょう。

困ったときは早めに消費生活相談をしましょう。

◎問い合わせ先

神埼市役所 商工観光課

☎ 37-0107

あの日の頃

初の交通信号機設置

昭和38年、神埼町内で初めての交通信号機が神埼農高前権現堂橋交差点に設置され、11月18日に落成式が行われました。国道34号線と脊振方面を結ぶ県道の交差点。現在の神埼市役所前です。

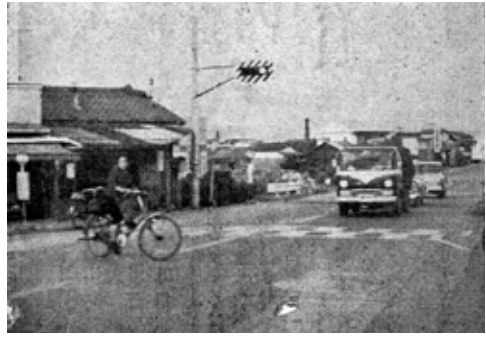

マイカーが普及するのは、昭和40年代ですが、すでに高度成長期、車時代の到来を告げるころでした。

神埼農業高校は、昭和55年に神埼町横武の現在地に移転。名称も平成8年「神埼清明高校」に変わりました。

その後、市内にも次々と信号機が設置されることとなりますが、この交差点は今も交通の要所として、多くの車が行き交っています。

(写真：広報・神埼ニュース昭和38年12月号から)

「広報紙」を探しています

現在、合併前の広報紙の整理を行っています。下記の年代の広報紙をお持ちの方がいましたらお貸しください。

| | |
|-------|--|
| 神 埼 町 | 昭和 35 年以前、 昭和 45 年～46 年、 昭和 48 年、昭和 51 年 |
| 千代田町 | 昭和 52 年以前、 昭和 59 年～60 年、 平成 2 年、平成 4 年 |
| 脊 振 町 | 平成 12 年以前 |

また、昭和以前の写真も探しています。情報提供をお願いします。

◎問い合わせ先

神埼市役所 市長公室

☎ 37-0088